辽宁财贸学院开展“最美逆行者”主题海报设计大赛

辽宁财贸学院 2022-05-20 16:46 发表于辽宁

主题海报设计大赛
最美
逆行者

时光献礼·唯你最美

没有你们的负重前行
哪来我们的春暖花开
一线的抗疫志愿者们
你们辛苦啦
我们都在等你平安归来

勇做追梦人·莫负好时光

面对疫情

广大医护人员冲锋在前

留下“最美逆行者”的的身影
迎难而上坚守一线
这是他们职业精神的呼唤
是医者仁心最好的诠释
感谢他们
为致敬英雄
我院举办了
“最美逆行者”主题海报设计大赛

辽宁加油·中国加油
“最美逆行者”
海报设计大赛
艺术学院团总支

“最美逆行者”主题海报设计大赛

优秀作品

优秀作品

一等奖

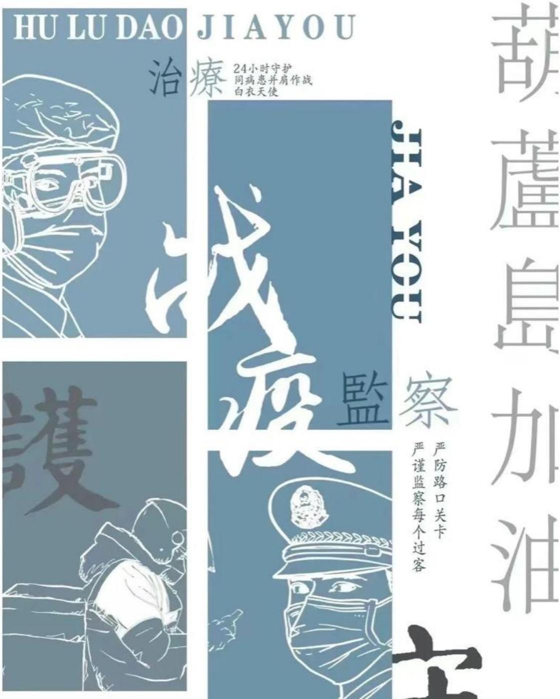
HU LU DAO JIAYOU
治疗
24小时守护
同病患并肩作战
白衣天使
JIAYOU
战疫
監察
严防路口关卡
严谨监察每个过客
葫蘆島加油
護

积极配合防疫工作
报备体温
零接触
遵守

2020级视觉传达设计2班李越瑶

辅导员：洪阳

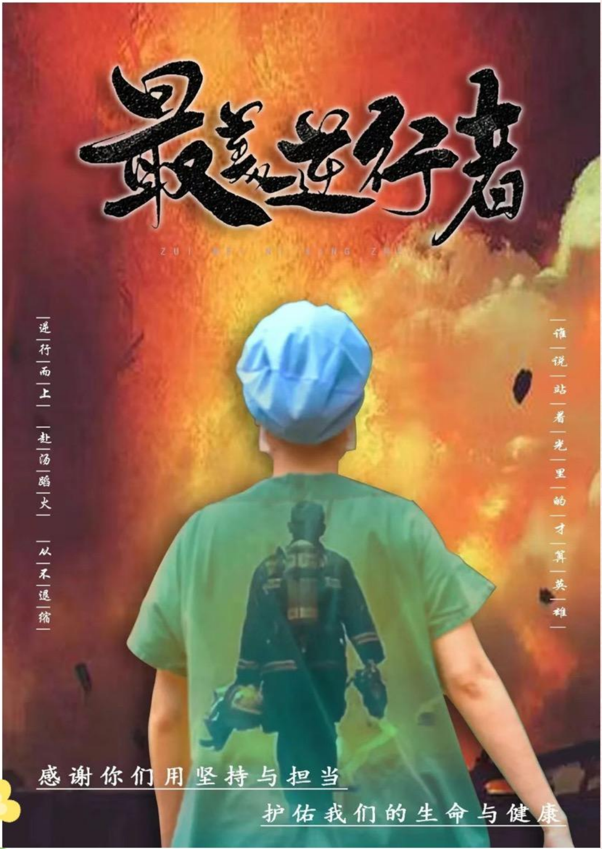
最美逆行者
ZUI MEI NI XING ZHE
谁说站着光里的才算英雄
逆行而上
赴汤蹈火
从不退缩
感谢你们用坚持与担当
护佑我们的生命与健康

2021级设计学类1班杨雪

辅导员：冯百禄

二等奖

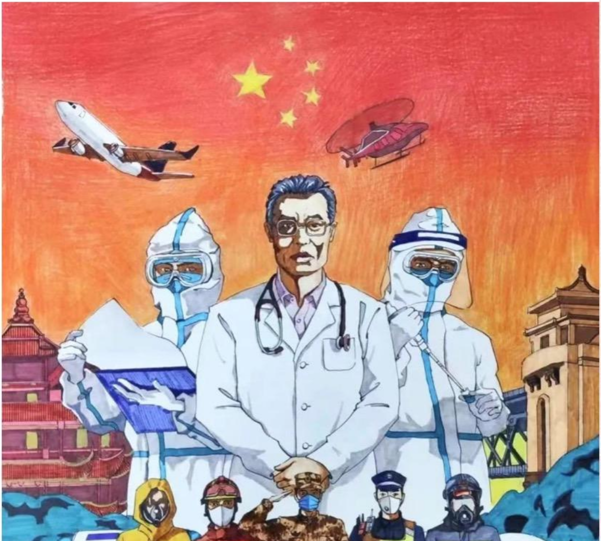

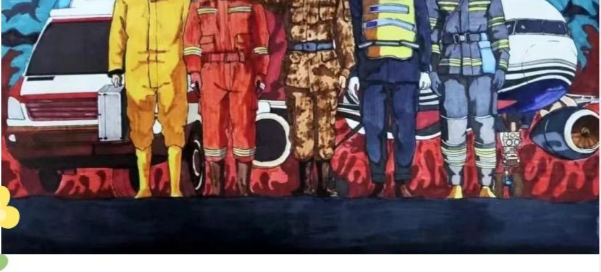

2021级设计学类1班庄海榕

辅导员：冯百禄

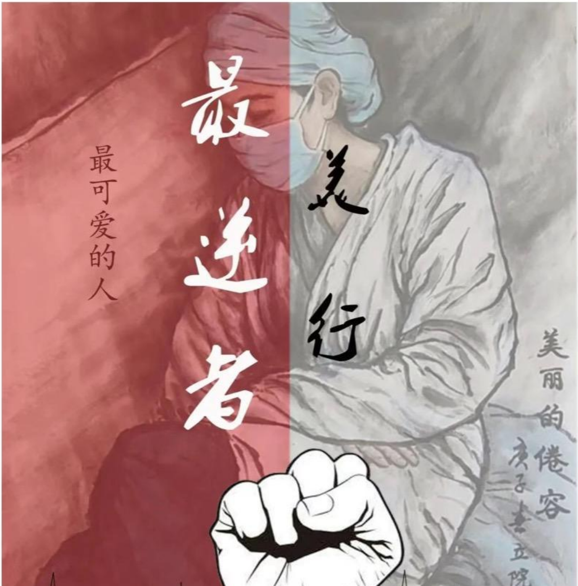
最美逆行者
最可爱的人
美丽的倦容
庚子春立院

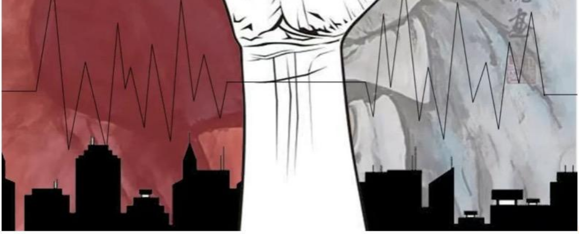

2018级环境设计1班黄金宇

辅导员：李光雷

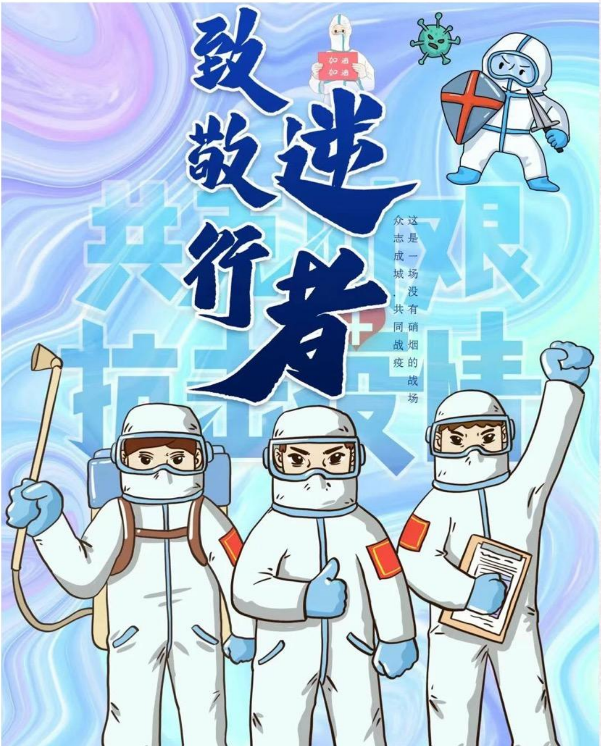
致敬逆行者
加油
加油
这是一场没有硝烟的战场
众志成城，共同战疫

2019级环境设计1班肇婉婷

辅导员：岳佳琦

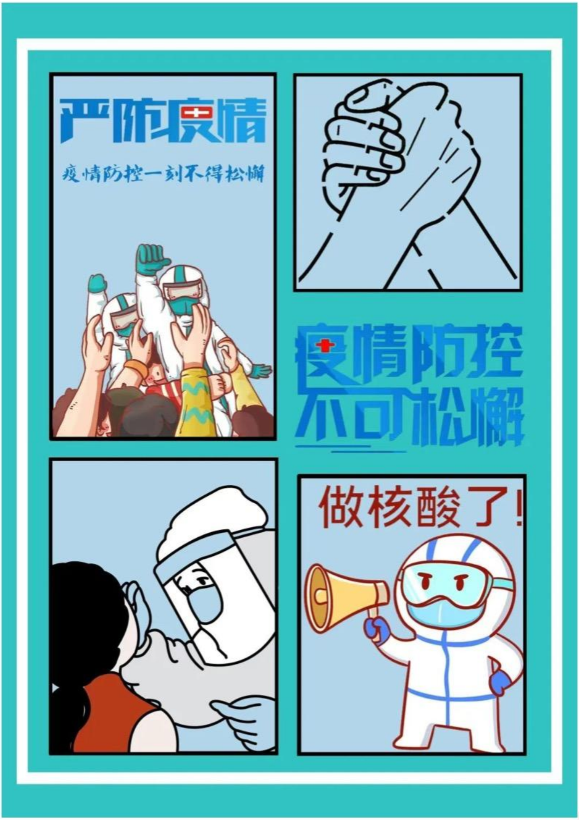
严防疫情
疫情防控一刻不得松懈
疫情防控
不可松懈
做核酸了!

2020级视觉传达设计2班李佩璇

辅导员：洪阳

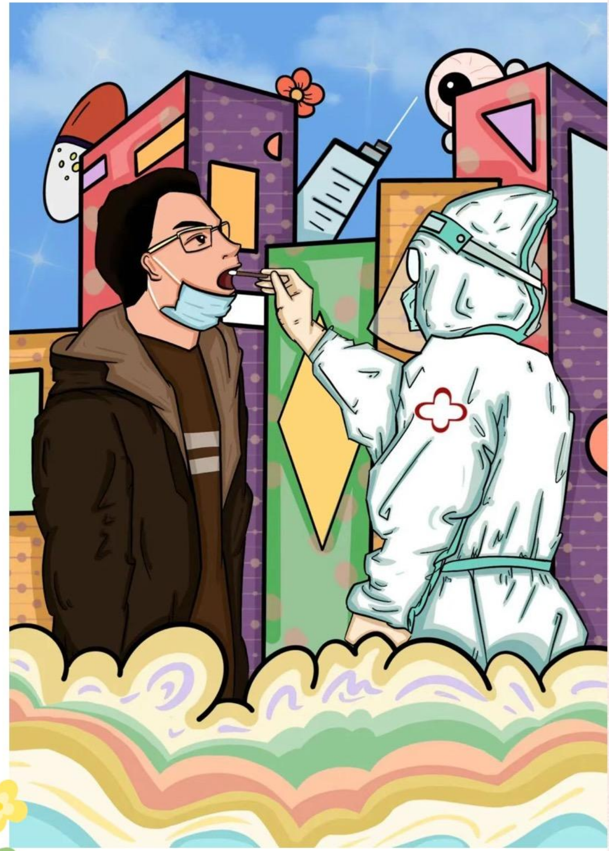

2020级视觉传达设计2班王禹聖

辅导员：洪阳

三等奖

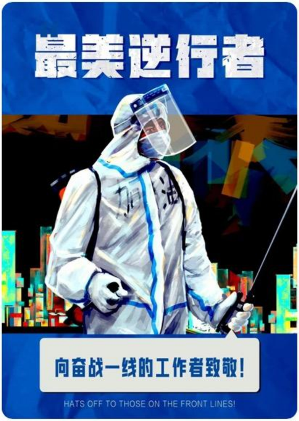
最美逆行者
加油
向奋战一线的工作者致敬！
HATS OFF TO THOSE ON THE FRONT LINES!

2018级视觉传达设计

2班顾浩印

辅导员：韩季航

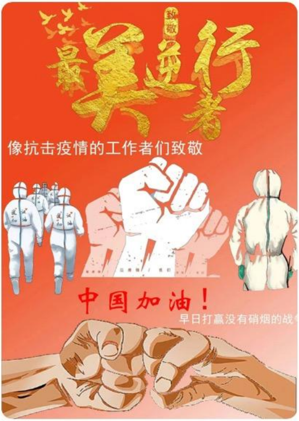
致敬
最美逆行者
像抗击疫情的工作者们致敬
中国加油！
早日打赢没有硝烟的战

2018级环境设计3班

董济源

辅导员：石琳琳

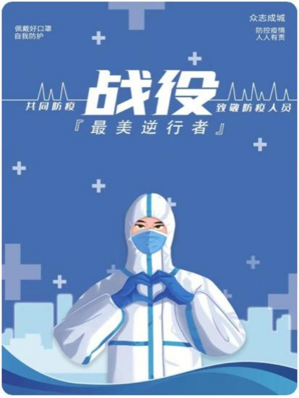
佩戴好口罩
自我防护
众志成城
防控疫情
人人有责
共同防疫
战役
致敬防疫人员
『最美逆行者』

2019级环境设计1班

马铭洋

辅导员：岳佳琦

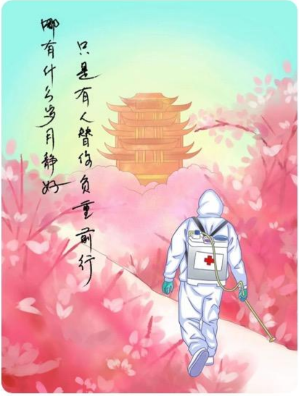
哪有什么岁月静好
只是有人替你负重前行

2020级视觉传达设计2班卢歌

辅导员：洪阳

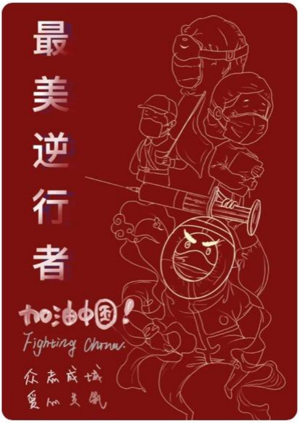
最美逆行者
加油中国！
Fighting China.
众志成城
爱从天降

2020级视觉传达设

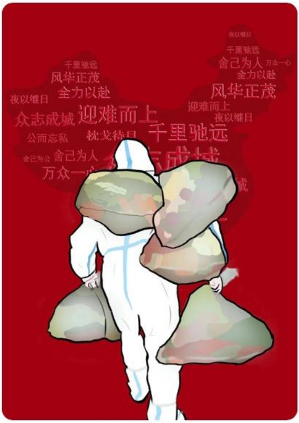
夜以继日
千里驰远
舍己为人
万众一心
全力以赴
风华正茂
千里驰远
风华正茂
全力以赴
夜以继日
迎难而上
众志成城
迎难而上
夜以继日
公而忘私
枕戈待日
千里驰远
舍己为公
舍己为人
万众一心

2020级视觉传达设

计2班邢晨

辅导员：洪阳

计2班田爽

辅导员：洪阳

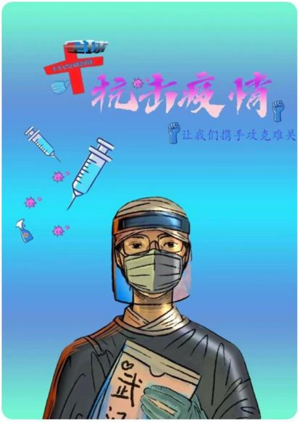
抗击疫情
让我们携手攻克难关
武汉

2021级设计学类1班

崔佳怡

辅导员:冯百禄

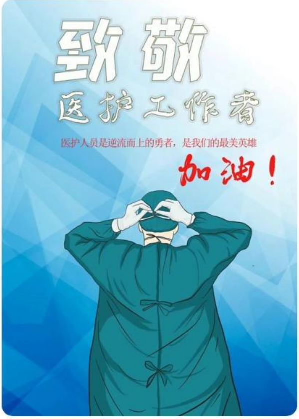
致敬
医护工作者
医护人员是逆流而上的勇者，是我们的最美英雄
加油！

2021级设计学类1班

丁浩轩

辅导员:冯百禄

致敬每一位逆行者

致敬每一位白衣天使

这是一场义无反顾的战役

一场必胜的阻击战

中国必胜

时光献礼·唯你最美

疫情当前，我们身为千千万万个平凡者中的一员，也应该不甘平凡，用自己的力量为疫情尽一份微薄之力，铸就平凡中的伟大。

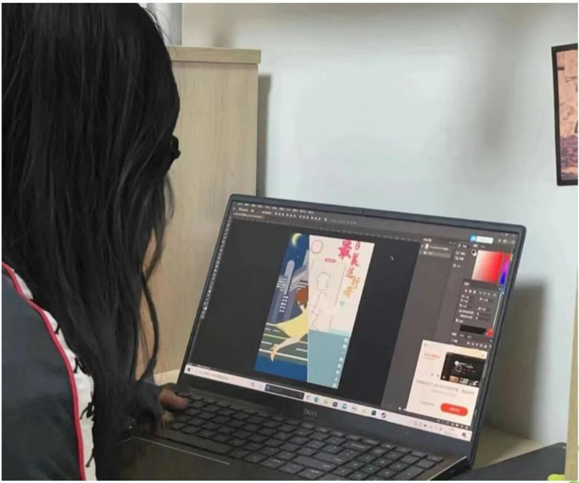

砥砺前行铸辉煌

桃李芬芳育英才

德才兼备担重任
知行合一展未来
愿你所愿皆可偿
不负韶华
愿你流年皆不负
岁月可期